



«СОГЛАСОВАНО»  
Руководитель Исполнительного комитета  
Нижнекамского муниципального района

А.Г. Сайфутдинов  
«    »                    2019 г.



«УТВЕРЖДАЮ»  
Директор МБОУ «КПСОШ №1» НМР РТ

Н.П. Мичурина  
«    »                    2019 г.

«СОГЛАСОВАНО»  
Начальник отдела ГИБДД  
Управления МВД России  
по Нижнекамскому району

Р.В. Гарипов  
«    »                    2019 г.

# ПАСПОРТ

дорожной безопасности образовательного учреждения  
(типовой)  
МБОУ «Камскополянская СОШ №1» НМР РТ

## Общие сведения

Муниципальное бюджетное общеобразовательное учреждение  
«Камскополянская средняя общеобразовательная школа №1»

Нижнекамского муниципального района Республики Татарстан

Юридический адрес: РТ, Нижнекамский район, пгт Камские Поляны, д. 1/29, тел.:8(8555) 33-90-12, факс 8(8555) 33-95-50

Фактический адрес: РТ, Нижнекамский район, пгт Камские Поляны, д. 1/29, тел.:8(8555) 33-90-12, факс 8(8555) 33-95-50

Руководители образовательного учреждения:

Директор (руководитель) Мичурина Надежда Петровна 8(8555) 33-90-12

Заместитель директора Высоцкая Марина Валентиновна 8(8555) 33-90-12  
по учебной работе

Заместитель директора Хаткевич Надежда Николаевна 8(8555) 33-90-12  
по воспитательной работе

Ответственные работники заместитель руководителя Исполкома НМР -  
муниципального органа начальник управления образования НМР РТ  
образования Фаретдинов Айдар Рафисович 8(8555) 47-30-37

Ответственные от старший госинспектор БДД ОГИБДД Управления  
Госавтоинспекции МВД России по Нижнекамскому району, капитан  
полиции Курков Алексей Александрович 8(8555) 47-30-37

Ответственные работники педагог – организатор Бургантдинова  
за мероприятия по профилактике Юлия Афанасьевна 8(8555) 33-90-12  
детского травматизма

Руководитель или ответственный Гильмутдинов В.Р. 8(8555) 30-50-76  
работник дорожно-эксплуатационной  
организации, осуществляющей  
содержание улично-дорожной  
Сети (УДС)

---

Руководитель или ответственный Ахметшина Алия Вахидовна  
работник дорожно-эксплуатационной 8(8555) 30-54-66  
организации, осуществляющей содержание  
организации дорожного движения

Количество учащихся 591

Наличие уголка БДД имеется

Наличие класса БДД имеется

Наличие автогородка (площадки) по БДД -

Наличие автобуса в образовательном учреждении: да

при наличии автобуса

Владелец автобуса МБОУ «КПСОШ №1» НМР РТ

Образовательное учреждение, муниципальное образование и др.

Время занятий в образовательном учреждении:

1-ая смена: 8.00-13.55 (период)

2-ая смена: нет (период)

внеклассные занятия: 14.00-17.40 (период)

Телефоны оперативных служб:

МТС - 010 – пожарная служба

020 – полиция

030 - скорая помощь

040- аварийная газовая служба

Билайн – 001- пожарная служба

002 – полиция

003 - скорая помощь

004- аварийная газовая служба

## Содержание

- I. План схемы образовательного учреждения.**
  1. Район расположения образовательного учреждения, пути движения транспортных средств и детей (обучающихся, воспитанников)
  2. План схема расположения школы, пути движения транспортных средств обучающихся, проживающих в пгт Камские Поляны
  3. Пути движения транспортных средств к местам разрезки/погрузки и рекомендуемые безопасные пути передвижения по территории образовательного учреждения
  4. Схема маршрута с указанием линейных и дорожных сооружений и опасных участков
- II. Информация об обеспечении безопасности перевозок детей специальным транспортным средством (автобусом)**
  1. Общие сведения
  2. План схема пути движения транспортных средств и обучающихся проживающих в с. Болгар, д. Кзыл Яр и с.Шереметьевка
  3. Безопасное расположение остановки автобуса у образовательного учреждения.



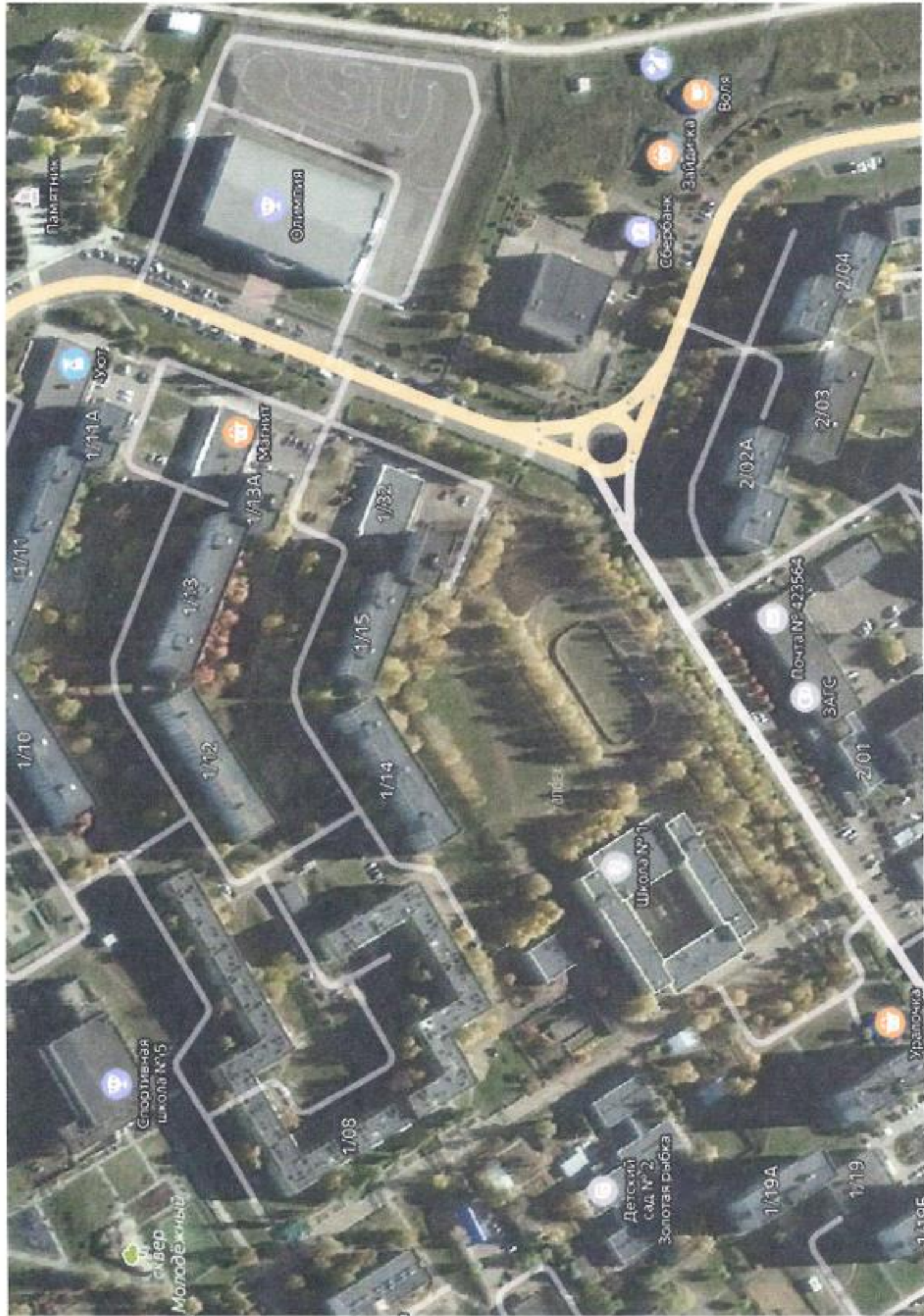

# План-схемы МБОУ «Камскополянская средняя общеобразовательная школа №1»

## 1.1. План-схема расположения школы, пути движения транспортных средств и обучающихся, проживающих в п.г.т. Камские Поляны

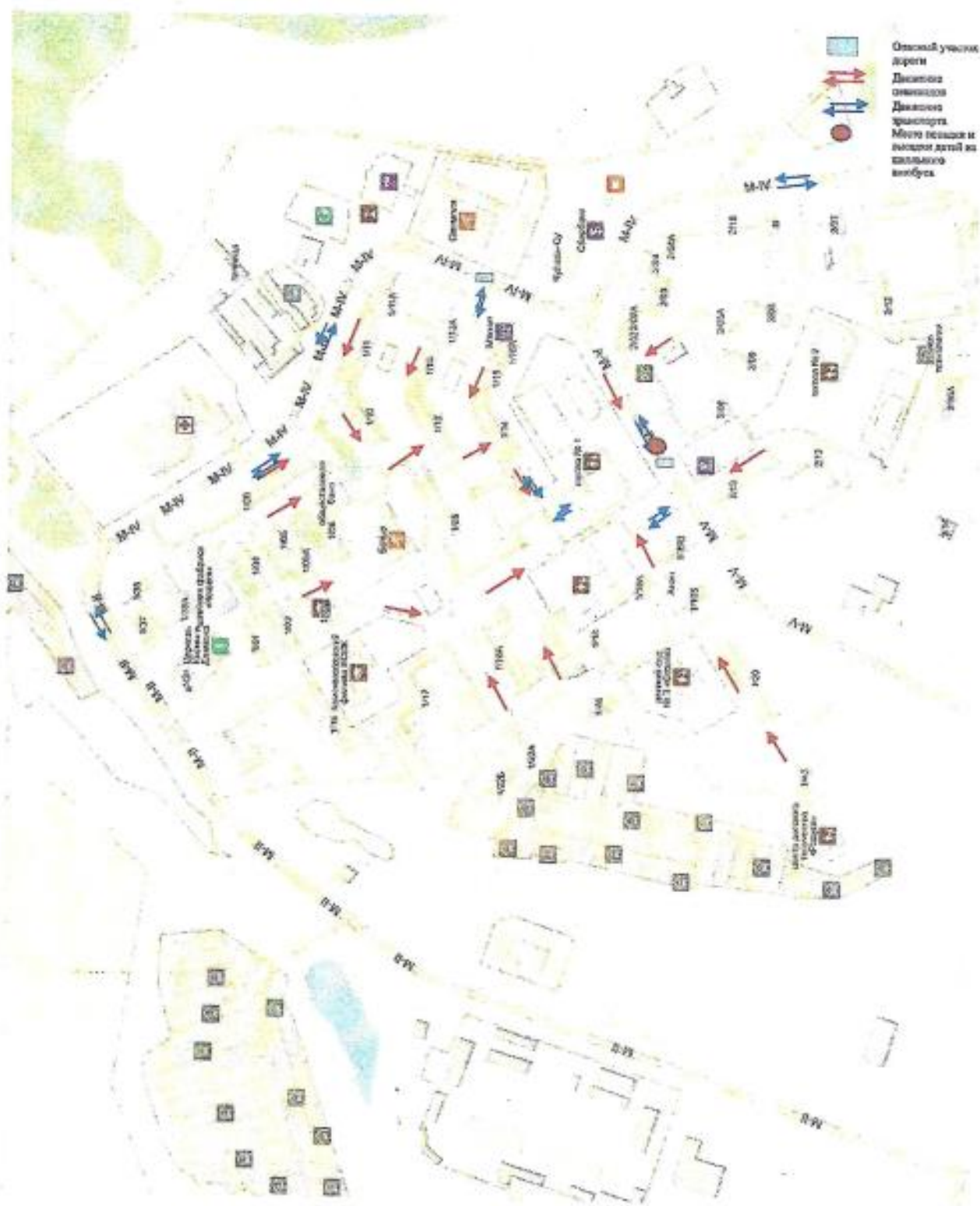

1.2. План схема пути движения транспортных средств и обучающихся, проживающих в с.Болгар, д.Кзыл Яр и с.Шереметьевка





Схема маршрута с указанием линейных и дорожных сооружений и опасных участков



● Населенный пункт

⊕ Перекресток  
(опасный участок дороги)

**II. Информация об обеспечении безопасности перевозок детей  
специальным транспортным средством (автобусом)  
(при наличии автобуса(ов))**

**1. Общие сведения**

Марка **ПЕЖО**

Модель **222335**

Государственный регистрационный знак **T681PX 116 RUS**

Год выпуска **2013** Количество мест в автобусе **22**

Соответствие конструкции требованиям, предъявляемым к школьным автобусам **соответствует**

**1. Сведения о водителе(ях) автобуса(ов)**

Фамилия, имя, отчество, телефон	Дата принятия на работу	Стаж вождения ТС категории D	Дата предстоящего медицинского осмотра	Период проведения стажировки	Сроки повышения квалификации	Допущенные нарушения ПДД/в том числе через «Глонасс»
Куликов Виктор Федорович, 89179104059	1981 год	38				

**2. Организационно-техническое обеспечение**

- 1) Лицо, ответственное за обеспечение безопасности дорожного движения: **Аглеев Альберт Наилевич**  
Назначено приказ № \_\_\_\_\_  
Прошло аттестацию \_\_\_\_\_ телефон **30-50-76**
- 2) Организация проведения предрейсового медицинского осмотра водителя осуществляет: **специалисты ОФО ПТП-1 Валеева В.И., Мачтакова Н.В.**  
На основании свидетельства о повышении квалификации № \_\_\_\_\_  
Действительного до \_\_\_\_\_
- 3) Организация проведения предрейсового технического осмотра транспортного средства осуществляет: **Кадеев Р.Р.**  
На основании удостоверения \_\_\_\_\_  
Действительного до \_\_\_\_\_
- 4) Дата очередного технического осмотра **02.08.2019г.**

- 5) Место стоянки автобуса в нерабочее время: ОАО «Нижекамское ПАТП – 1» меры, исключающие несекционное использование: охрана и видеонаблюдение
- 6) Место ремонта и технического обслуживания автобуса: ОАО «Нижекамское ПАТП – 1», ремонтно – технический комплекс
- 7) Наличие и работоспособность алкозамка. Факты сборки \_\_\_\_\_

**3. Сведения о владельце автобуса**

Юридический адрес владельца: 423564, РТ, Нижекамский муниципальный район, п.г.т. Камские Поляны, д.1/29, т. 8(8555)30-90-12, факс 8(8555) 33-95-50

Фактический адрес владельца: 423564, РТ, Нижекамский муниципальный район, п.г.т. Камские Поляны, д.1/29, т. 8(8555)30-90-12, факс 8(8555) 33-95-50

Телефон ответственного лица: 8(8555)30-90-12

**Сведения об организациях, осуществляющих перевозку детей  
специальным транспортным средством (автобусом)**

Муниципальное бюджетное общеобразовательное учреждение  
«Камскополянская средняя общеобразовательная школа №1  
Нижнекамского муниципального района Республики Татарстан»

**Информационная карточка перевозок детей специальным  
транспортным средством (автобусом)**

**Общие сведения**

Марка ПЕЖО

Модель 222335

Государственный регистрационный знак T681PX 116 RUS

Год выпуска 2013 Количество мест в автобусе 22

Соответствие конструкции требованиям, предъявляемым к школьным автобусам соответствует

**1. Сведения о владельце**

Владелец МБОУ «Камскополянская СОШ№1» НМР РТ

Юридический адрес владельца: 423564, РТ, Нижнекамский  
муниципальный район, п.г.т. Камские Поляны, д.1/29, т.  
8(8555)30-90-12, факс 8(8555) 33-95-50

Фактический адрес владельца: 423564, РТ, Нижнекамский  
муниципальный район, п.г.т. Камские Поляны, д.1/29, т.  
8(8555)30-90-12, факс 8(8555) 33-95-50

Телефон ответственного лица: 8(8555)30-90-12

**2. Сведения о водителе автобуса**

Фамилия, имя, отчество Куликов Виктор Федорович

Принят на работу 1981 год

Стаж вождения категории D 38 лет

Телефон 89179104059

**3. Организационно – техническое обеспечение**

Лицо, ответственное за обеспечение безопасности дорожного движения: Аглеев Альберт Наилевич

Назначено приказ № \_\_\_\_\_ от \_\_\_\_\_

Прошло аттестацию \_\_\_\_\_ телефон 30-50-76

Дата последнего технического осмотра 09.02.2019г.

Пути движения транспортных средств к местам разгрузки/погрузки и рекомендуемые безопасные пути передвижения детей по территории образовательного учреждения

